



INSTITUTO FEDERAL  
Mato Grosso  
Campus Fronteira Oeste

MINISTÉRIO DA EDUCAÇÃO  
SECRETARIA DE EDUCAÇÃO PROFISSIONAL E TECNOLÓGICA  
INSTITUTO FEDERAL DE EDUCAÇÃO, CIÊNCIA E TECNOLOGIA DE MATO GROSSO  
CAMPUS PONTES E LACERDA – FRONTEIRA OESTE

## ORDEM ADMINISTRATIVA Nº 03, DE 03 DE FEVEREIRO DE 2017

O DIRETOR-GERAL DO CAMPUS PONTES E LACERDA – FRONTEIRA OESTE DO INSTITUTO FEDERAL DE EDUCAÇÃO, CIÊNCIA E TECNOLOGIA DE MATO GROSSO, no uso de suas atribuições legais, conferidas pela Portaria IFMT nº 1.462 de 14.08.2014, publicada no DOU de 15 de agosto de 2014;

### CONSIDERANDO:

I – A Portaria nº 08, de 01 de fevereiro de 2017, emitida pela Direção-geral do Campus Pontes e Lacerda – Fronteira Oeste, que atualizou a nomenclatura de Coordenações que compõem a Estrutura Administrativa do Campus;

II – Que estão inconclusos os processos de constituição do Regimento Geral do IFMT e do Regimento Interno do Campus Pontes e Lacerda – Fronteira Oeste;

III – A Portaria nº 737, de 31 de março de 2015, que trata do regulamento da jornada de trabalho dos servidores técnico-administrativos do IFMT.

### RESOLVE:

I – Atualizar a Estrutura Administrativa do Campus Pontes e Lacerda – Fronteira Oeste e ajustar a lotação dos servidores pertencentes ao Quadro de Pessoal do Campus, conforme segue:

SERVIDORES TÉCNICOS ADMINISTRATIVOS	SIAPE	DEPARTAMENTO	AMBIENTE ORGANIZACIONAL	SETOR / COORDENAÇÃO
Thiago André de Almeida	2271943	Direção-geral	Gabinete	Gabinete
Wellington Fabrício Martins	1609004	Direção-geral	Gabinete	Gabinete
Adriana Alves da Rocha	2206600	Direção-geral	Coordenação-geral de Gestão de Pessoas	Coordenação-geral de Gestão de Pessoas
Cristina Massae Nakamura	1658110	Direção-geral	Coordenação-geral de Gestão de Pessoas	Coordenação-geral de Gestão de Pessoas
Rosicleia Moreira Santos Silva	1837058	Direção-geral	Coordenação-geral de Gestão de Pessoas	Coordenação-geral de Gestão de Pessoas
Daniel Moisés Baião Silva	2940762	Direção-geral	Coordenação de Gestão da Tecnologia da Informação	Coordenação de Gestão da Tecnologia da Informação
Erisvaldo Marques Parangaba	2084609	Direção-geral	Coordenação de Gestão da Tecnologia da Informação	Coordenação de Gestão da Tecnologia da Informação
Liliane Silva Penã	1837074	Departamento de Administração e Planejamento	Departamento de Administração e Planejamento	Departamento de Administração e Planejamento
Isabel Cristina Silva	1837065	Departamento de Administração e Planejamento	Coordenação de Contratos e Convênios	Coordenação de Contratos e Convênios
José Ângelo Giacomini Rubinho	2239611	Departamento de Administração e Planejamento	Setor de Aquisições e Logística	Coordenação de Compras e Licitações
Nubia Rodrigues de Oliveira	2168931	Departamento de Administração e Planejamento	Setor de Aquisições e Logística	Coordenação de Compras e Licitações
Leila Cristina de Abreu Silva	1034351	Departamento de Administração e Planejamento	Setor de Aquisições e Logística	Coordenação de Logística e Almoxarifado
Schampierr Miranda	2107488	Departamento de	Setor de Apoio e Financeiro	Coordenação de



INSTITUTO FEDERAL  
Mato Grosso  
Campus Fronteira Oeste

MINISTÉRIO DA EDUCAÇÃO  
SECRETARIA DE EDUCAÇÃO PROFISSIONAL E TECNOLÓGICA  
INSTITUTO FEDERAL DE EDUCAÇÃO, CIÊNCIA E TECNOLOGIA DE MATO GROSSO  
CAMPUS PONTES E LACERDA – FRONTEIRA OESTE

SERVIDORES TÉCNICOS ADMINISTRATIVOS	SHIAPE	DEPARTAMENTO	AMBIENTE ORGANIZACIONAL	SETOR / COORDENAÇÃO
		Administração e Planejamento		Apoio e Patrimônio
Ben Hur Cardoso	1444855	Departamento de Administração e Planejamento	Setor de Apoio e Financeiro	Coordenação Financeira e Contábil
Cristiane Santana Honório	2086496	Departamento de Administração e Planejamento	Setor de Apoio e Financeiro	Coordenação Financeira e Contábil
Franciele Souza Fernandes	2328414	Departamento de Administração e Planejamento	Setor de Apoio e Financeiro	Coordenação Financeira e Contábil
Alessandro de Souza	2266428	Departamento de Ensino	Coordenação de Biblioteca	Coordenação de Biblioteca
Ivomar de Souza Reis	2084624	Departamento de Ensino	Coordenação de Biblioteca	Coordenação de Biblioteca
Joseanne Marques Ferreira	2260826	Departamento de Ensino	Coordenação de Biblioteca	Coordenação de Biblioteca
Lucimar Murtinho Maia	1953467	Departamento de Ensino	Coordenação de Biblioteca	Coordenação de Biblioteca
Ana Cláudia Milani Ramos	1047302	Departamento de Ensino	Coordenação de Secretaria-geral de Documentação Escolar	Coordenação de Secretaria-geral de Documentação Escolar
Eliane Nunes Vianna	2151130	Departamento de Ensino	Coordenação de Secretaria-geral de Documentação Escolar	Coordenação de Secretaria-geral de Documentação Escolar
Herlison Meira Borges de Oliveira	2111565	Departamento de Ensino	Coordenação de Secretaria-geral de Documentação Escolar	Coordenação de Secretaria-geral de Documentação Escolar
Jonas Aguiar Lago	2268299	Departamento de Ensino	Setor de Apoio a Laboratórios	
Alex Reginaldo Tolfo Tibúrcio	2837055	Departamento de Ensino	Setor Pedagógico	
Anne de Matos Souza	1812313	Departamento de Ensino	Setor Pedagógico	
Danielle dos Santos Holanda Rosa	2271090	Departamento de Ensino	Setor Pedagógico	
Daniilo Gonçalves de Campos	2119919	Departamento de Ensino	Setor Pedagógico	
Eberton Limeira de Freitas	2659624	Departamento de Ensino	Setor Pedagógico	
Karla Maria da Silva Santana	1051559	Departamento de Ensino	Setor Pedagógico	
Liomarques da Cruz Barbosa	1962136	Departamento de Ensino	Setor Pedagógico	
Márcia Antônia de Souza Gonçalves	2107390	Departamento de Ensino	Setor Pedagógico	
Naiara Cássia dos Santos	2278328	Departamento de Ensino	Setor Pedagógico	
Soraide Isabel Ferreira	2135278	Departamento de Ensino	Setor Pedagógico	

SERVIDORES DOCENTES	SHIAPE	DEPARTAMENTO
Adnaldo Júnior Brilhante Lacerda	1648148	Departamento de Ensino
Adriel Martins Lima	2306804	Departamento de Ensino
Alex Sandro Siqueira da Silva	1658047	Direção-geral
Ana Cláudia Colle	2152826	Departamento de Ensino
Ana Paula Costa	1074196	Departamento de Ensino
Andrei Mantesso Coimbra	2155557	Departamento de Ensino
Ângelo Bernardo Bridi	1058183	Departamento de Ensino
Aparecido Aires	2042165	Departamento de Ensino
Ben Hur Cardoso	2444855	Departamento de Ensino
Bernardo Janko Gonçalves Biesseck	2679502	Departamento de Ensino
Carlos Alberto Rosa Júnior	2424396	Departamento de Ensino
Claudinéia de Assis Maldonado	2271126	Departamento de Ensino
Cláudio Aurélio Leal Dias Filho	1213674	Departamento de Ensino
Denise Peralta Lemes	2250420	Departamento de Ensino
Devair Marcelo de Almeida	1338121	Departamento de Ensino
Edézio da Silva Moreira	2056144	Departamento de Ensino
Elvys Patrik Ferreira de Oliveira	1855364	Departamento de Ensino
Epaminondas de Matos Magalhães	1959866	Departamento de Ensino
Fábio Mariani	1869668	Departamento de Ensino
Geycy Dyany Oliveira Lima	2276193	Departamento de Ensino
Gislei Martins de Souza	1957926	Departamento de Ensino
Gláucia Mara de Barros	1052562	Departamento de Ensino
Gustavo Capistrano Pinto Leite	2865559	Departamento de Ensino

Rodovia MT 473, Esquina com a Rodovia MT 246. Cx. Postal 99 – Pontes e Lacerda/MT  
CEP 78250-000 Fone: (65) 3266-8200 / 3266-8209



INSTITUTO FEDERAL  
Mato Grosso  
Campus Fronteira Oeste

MINISTÉRIO DA EDUCAÇÃO  
SECRETARIA DE EDUCAÇÃO PROFISSIONAL E TECNOLÓGICA  
INSTITUTO FEDERAL DE EDUCAÇÃO, CIÊNCIA E TECNOLOGIA DE MATO GROSSO  
CAMPUS PONTES E LACERDA – FRONTEIRA OESTE

SERVIDORES DOCENTES	SIAPE	DEPARTAMENTO
Hebia Tiago de Paula Monteiro	2218735	Departamento de Ensino
Jair Domingos da Silva	700184	Departamento de Ensino
Joana Ancila Pessoa Forte Avelino	2156941	Departamento de Ensino
José Cândido de Oliveira Filho	2935330	Departamento de Ensino
Jucineth Glória do E. S. V. Carvalho	1299800	Departamento de Ensino
Júlia de Souza Lopes Basso	2248148	Departamento de Ensino
Juliana Nicolau Santana	2277579	Departamento de Ensino
Jullian Cezar Zan	2155110	Departamento de Ensino
Kaline Arruda de Oliveira Santos	2332563	Departamento de Ensino
Kellyn Ferreira Antunes	2731980	Departamento de Ensino
Leomir Batista Neres	1219858	Departamento de Ensino
Leonam Lauro Nunes da Silva	1669271	Departamento de Ensino
Mailson Matos Marques	1192584	Departamento de Ensino
Manoel Rodrigo Moreira	1957845	Departamento de Ensino
Manuela Arruda dos Santos	1672342	Departamento de Ensino
Marilane Alves Costa	1452746	Departamento de Ensino
Maristela Abadia Guimarães	1280175	Departamento de Ensino
Mayara Cristina Santos Marques	2155572	Departamento de Ensino
Melissa de Carvalho	1658103	Departamento de Ensino
Mikio Matsubara	272209	Departamento de Ensino
Nilda dos Santos	3861720	Departamento de Ensino
Nilmara Meireles Fonseca	1081928	Departamento de Ensino
Pamella Marques de Arruda	1968989	Departamento de Ensino
Paulo Daniel Curti de Almeida	1797249	Departamento de Ensino
Paulo Henrique Bueno Lopes	1957928	Departamento de Ensino
Ricardo Vanjura Ferreira	2281275	Departamento de Ensino
Rita de Cássia dos Santos Penteadó	2936386	Departamento de Ensino
Sergio Gomes da Silva	1919666	Departamento de Ensino
Stefano Teixeira da Silva	1879434	Departamento de Ensino
Suliane de Oliveira Carneiro	3633837	Departamento de Ensino
Tatiana Rondon Viegas da Silva	1957725	Departamento de Ensino
Thiago Rafael da Costa Santos	2204375	Departamento de Ensino
Vanderluce Moreira Machado	2046428	Departamento de Ensino
Vinicius Oliveira Souza	389483	Departamento de Ensino

II – Atualizar o Organograma do Campus Pontes e Lacerda – Fronteira Oeste, conforme descrição anexa.

III – A definição do Organograma deverá ser ratificada ou retificada pelo Regimento Interno do Campus Pontes e Lacerda – Fronteira Oeste, à ocasião de sua formulação.

IV – Revogar qualquer disposição anterior contrária a esta.

II – Cientifique-se e cumpra-se.

Alex Sandro Siqueira da Silva  
Diretor Geral  
IFMT - Campus Pontes e Lacerda  
Portaria nº 1.462, de 14/08/2014

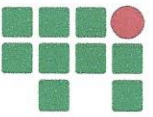

**INSTITUTO FEDERAL**  
Mato Grosso

Campus Pontes e Lacerda  
Fronteira Oeste

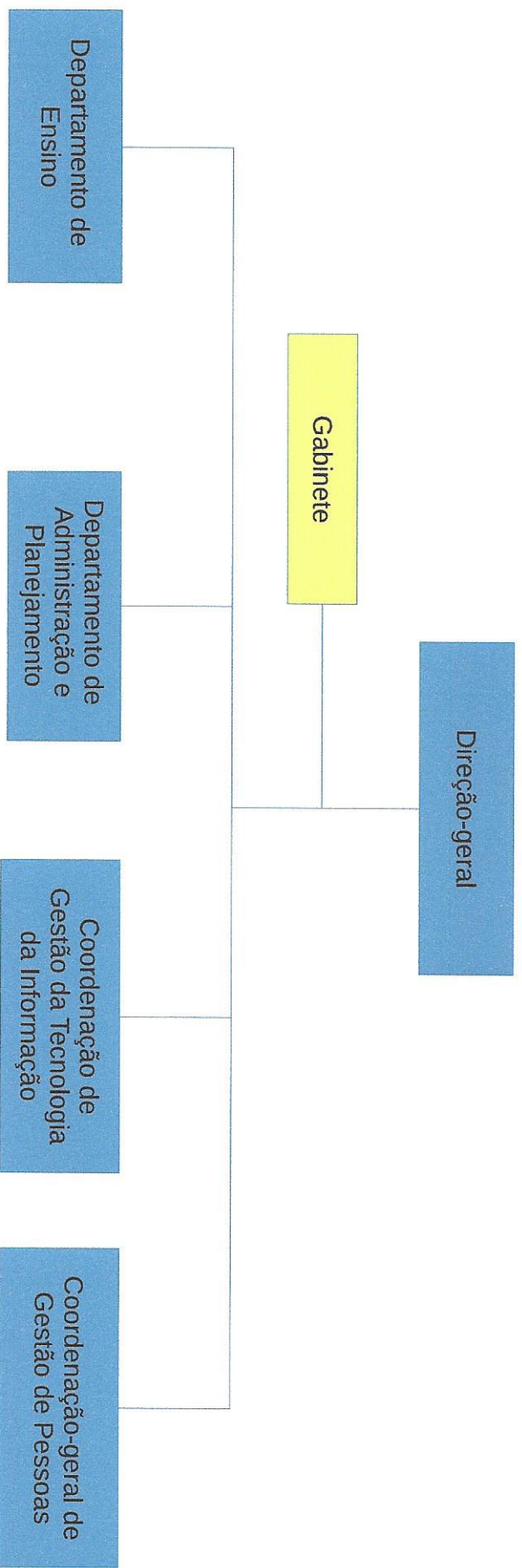

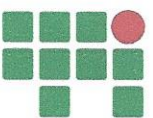

**INSTITUTO FEDERAL**  
Mato Grosso

Campus Pontes e Lacerda  
Fronteira Oeste

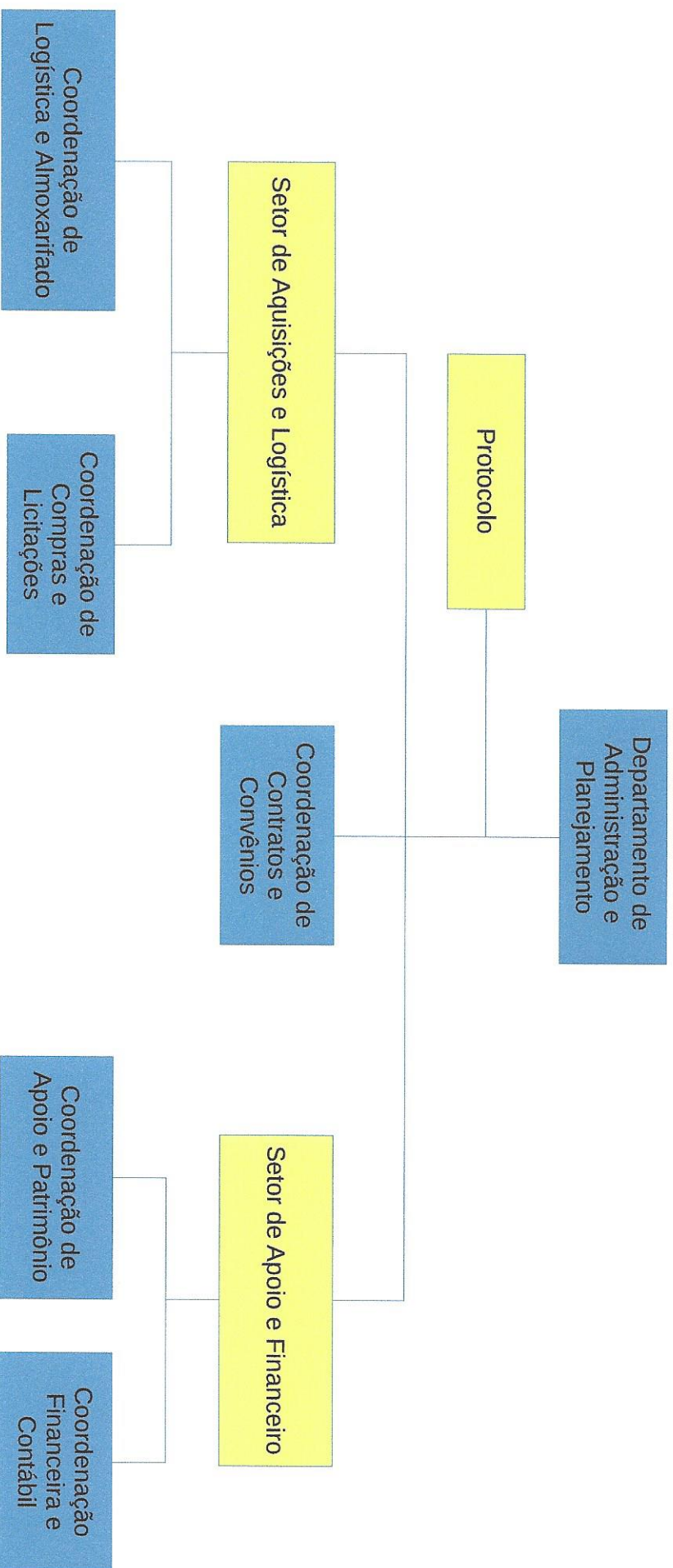

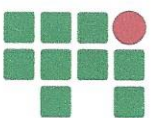

**INSTITUTO FEDERAL**  
Mato Grosso

Campus Pontes e Lacerda  
Fronteira Oeste

